



**Stadt Remscheid
Katasteramt**
Theodor-Heuss-Platz 1
42853 Remscheid



**Auszug aus dem
Liegenschaftskataster
Flurkarte NRW 1 : 500**

Flurstück: 21
Flur: 222
Gemarkung: Remscheid
Burger Straße 89, u. a., Remscheid

Erstellt: 17.01.2017
Zeichen: EI

Handwritten signature

Stadt Remscheid
FD Bauen, Vermessung und Kataster
- Bauaufsicht -
19. Jan. 2017

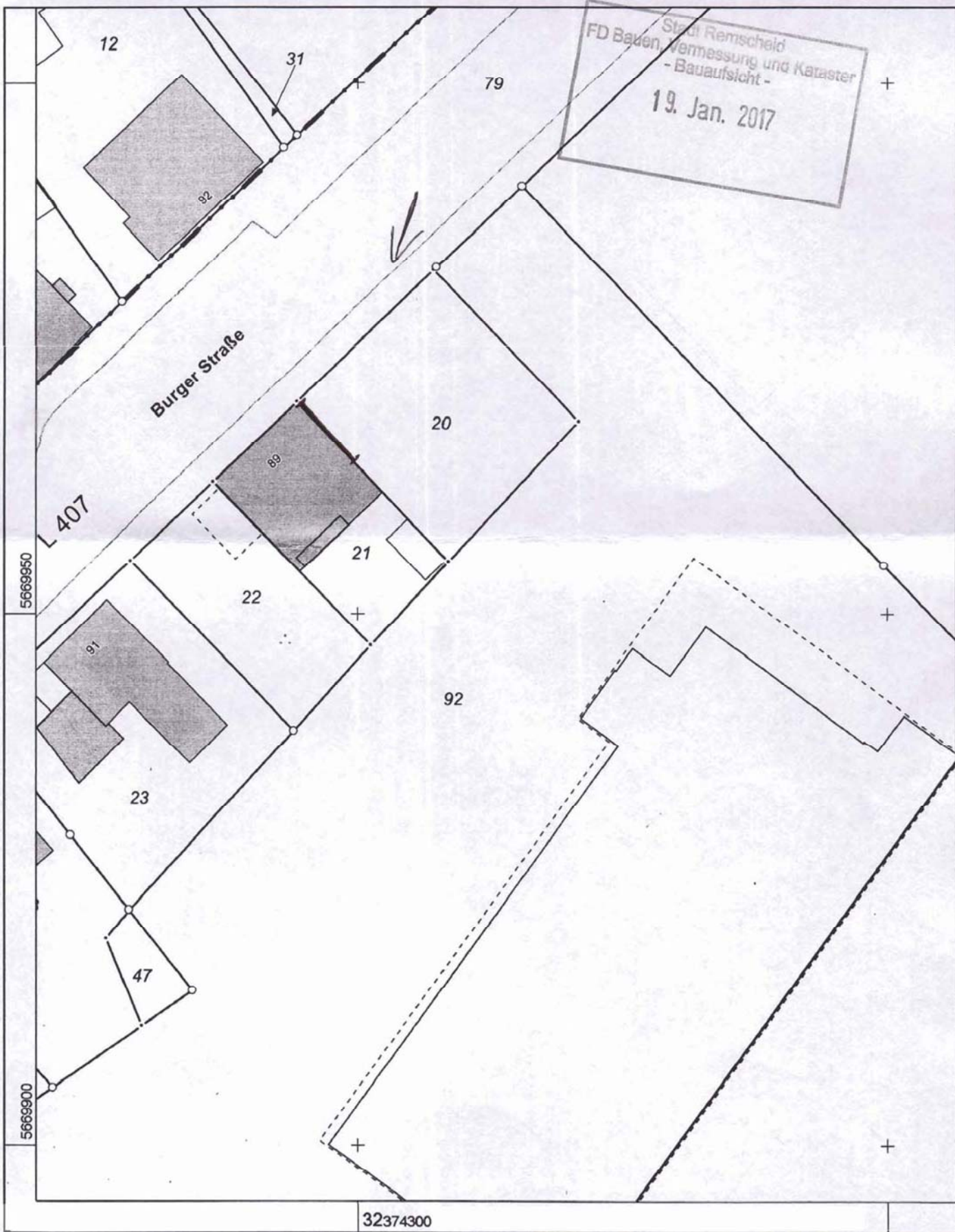

19. Jan. 2017

BAUBESCHREIBUNG

Standort: 42859 Remscheid, Burger Str. 89, Wandmontage

Bauvorhaben:

Fertigung einer Werbeanlage für wechselnden Plakatanschlag

Konstruktion:

Die Konstruktion der Werbeanlage setzt sich aus folgenden Materialien zusammen:

Aluminiumpaneele 3 Stück a 125 x 275 x 0,075 cm.
Kunststoffrahmen 2 x 380 x 6 x 10 cm (horizontale Begrenzung)
Kunststoffrahmen 2 x 280 x 6 x 10 cm (vertikale Begrenzung)
Farbe Rahmen: Pantone blau 291 C

Aufbau der Werbetafel:

Die Befestigung der Aluminiumpaneele an den Rahmenprofilen erfolgt mittels 12 Stück Senkkopfschrauben in Fischer-Rahmendübel S 8 RS-80 mm je Paneel.

Die Befestigung der horizontalen Rahmenprofile erfolgt mittels 5 Stück 100er Senkkopfschrauben in Fischer-Dübel S 8 -100 mm im **Mauerwerk**.

Die Befestigung der vertikalen Rahmenprofile erfolgt mittels 4 Stück 100er Senkkopfschrauben in Fischer-Dübel S 8 -100 mm.

Remscheid, den 17. Januar 2017

Stadt Remscheid

FD Bauen, Vermessung und Kataster

17. Jan. 2017

17.01.2017



BA : Remscheid, Buga Str. 89

