

Stadt Remscheid
- Bauplanungsamt
14. Juli 2014

Anlage zur Erklärung
vom 10. Juli 2014
Az. 119/117
117 40

32 37 20 50 32 37 21 00 32 37 21 50

**Auszug aus dem
Liegenschaftskataster**
Flurkarte NRW 1 : 500

© Katasteramt Remscheid

Maßstab 1 : 500
Messer

--- Grundstücksgrenze
■ Nutzungsänderung

**Stadt Remscheid
Katasteramt**
Theodor-Heuss-Platz 1
42853 Remscheid



Flurstück: 157, u.a.
Flur 17
Gemarkung: Remscheid

Erstellt: 02.04.2014
Zust.: El

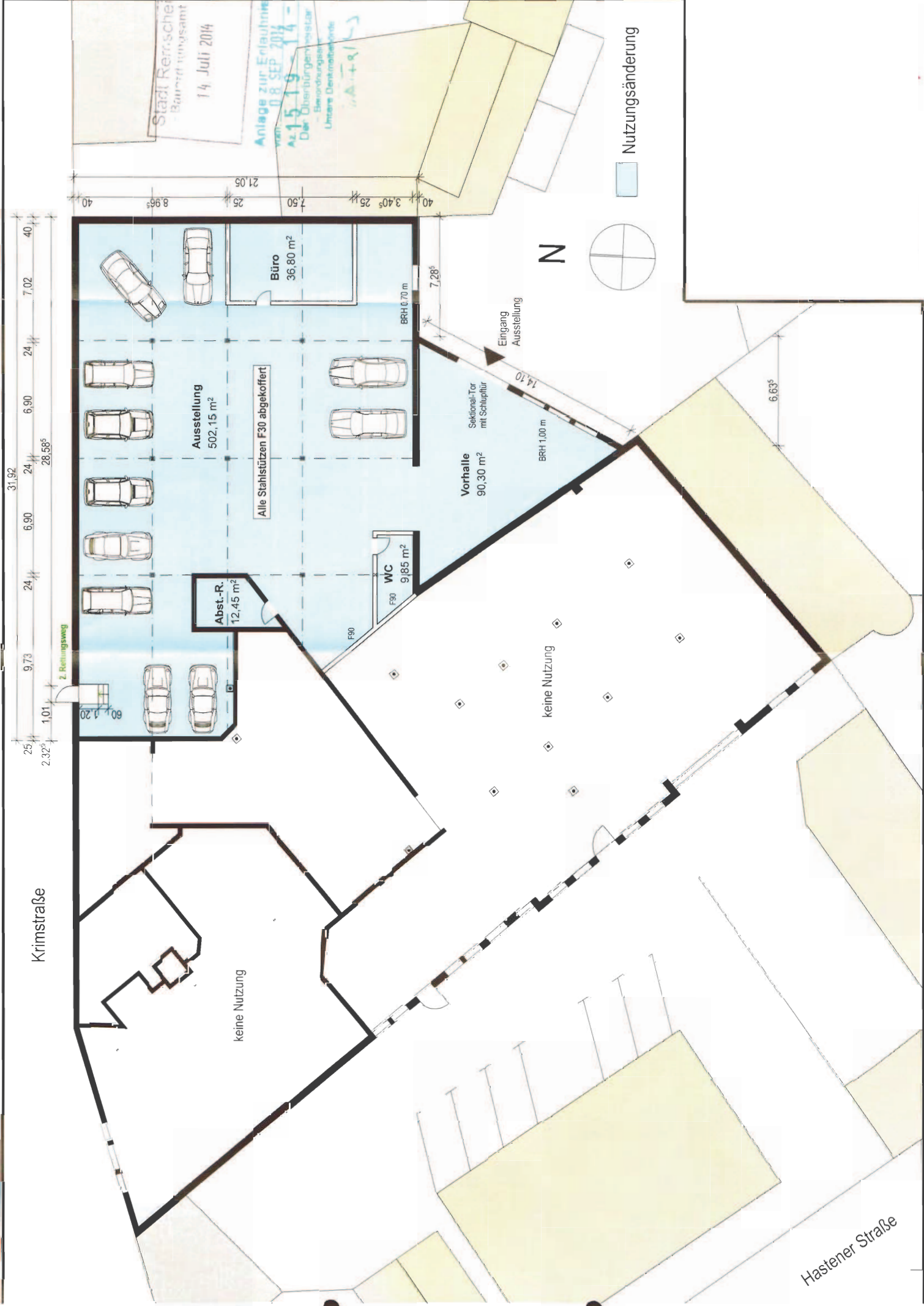

Krimstraße

Hastener Straße

31,92
25
2,32°
9,73
24
6,90
24
6,90
24
28,58°
6,90
24
7,02
40

1,01
2,20
60
1,20
25
8,96°
8,96°
25
7,50
3,40°
25
40

2. Rettungsweg
Abst.-R.
12,45 m²
Ausstellung
502,15 m²
Alle Stahlstützen F30 abgekoffert
WC
F30
9,85 m²
Vorhalle
90,30 m²
Sektionstür
mit Schloßtür
14,10
BRH 1,00 m
BRH 0,70 m
7,28°
Büro
36,80 m²



Nutzungsänderung

Stadt Reimscheid
Baurechtsamt
14. Juli 2014
Anlage zur Erlaubnis
vom 08. SEP. 2014
AZ 15.19.14-40
Der Oberbürgermeister
Ulrich Dietrich
11.11.14

keine Nutzung

keine Nutzung

Eingang
Ausstellung

BRH 1,00 m

BRH 0,70 m

6,63°

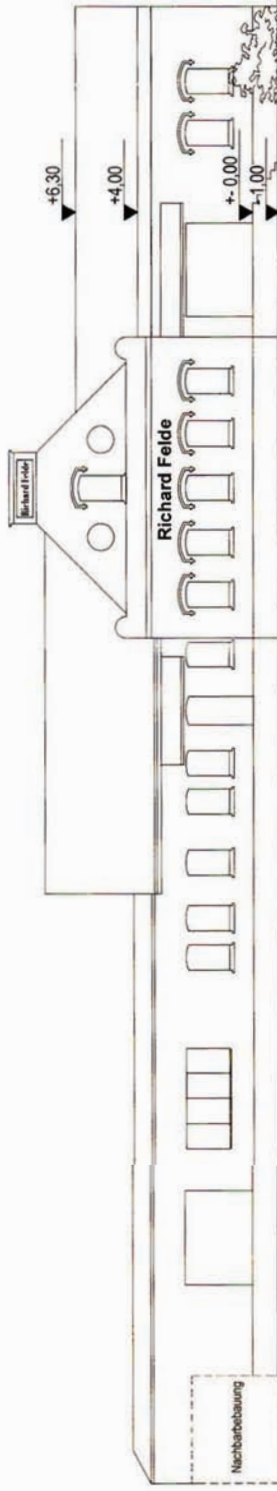

Ansicht Süd-West

Hastener Straße

Anlage zur Erläuterung
vom: 08. SEP. 2014
Az: 1519-1/4-40
Der Überbürgermeister
- Besondereinst.
Linowa Denkmalbehörde
i.A. T. G. (L. G.)

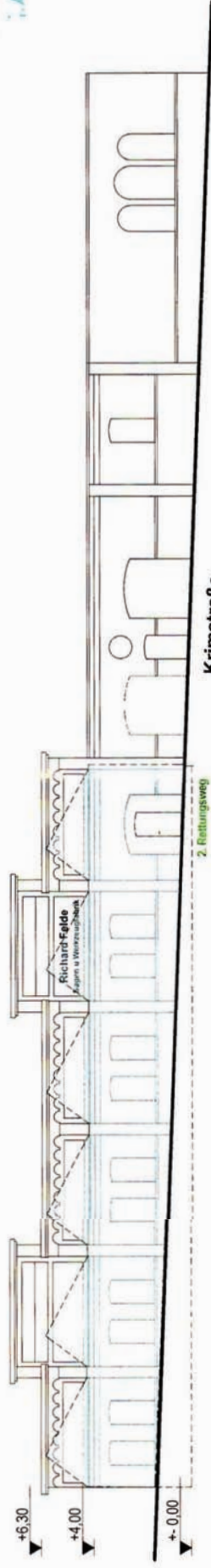

Ansicht Nord

Krimstraße

Nutzungsänderung

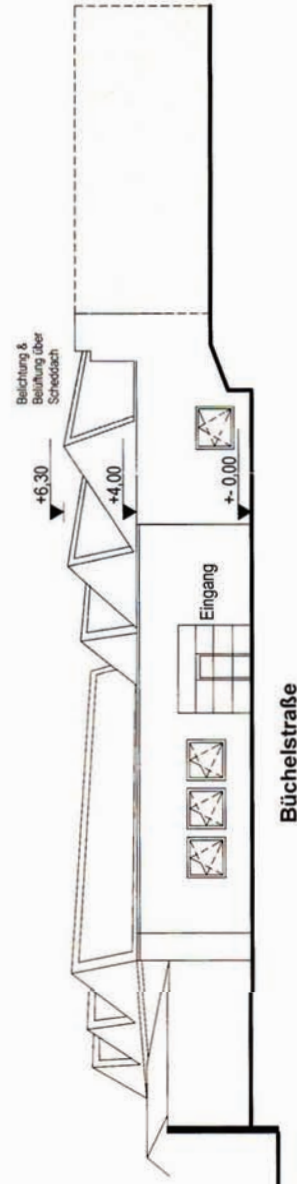

Ansicht Süd-Ost

Büchelstraße